

夢と心をはぐくむ保育



私どもの学園における幼児教育においては、
「建学の精神」にありますキリスト教精神に基づいて、
「目に見えない夢と心」の育成に力を注いでいます。



自分らしさを大切にしながら、まわりの人々・動植物・自然にも
愛を持って接していける人間に育てたいと願うからです。

保育者は「幼い子ども達から学び、子どもと共に成長する」ことを信条として
真摯に保育と向き合うとともに研修にも努めております。

このような保育姿勢で未来を築く大事なお子さまお一人おひとりをお預かりし、
保護者の皆様と協力してお子さまの夢と心を
しっかりと育てて参りたいと思っております。

学校法人ワタナベ学園
理事長 美入昌男

学校法人ワタナベ学園 (仮称)幼稚園型認定こども園 吉川幼稚園

〒342-0041 埼玉県吉川市保780-13
TEL.048-981-0612 FAX.048-981-0619
<https://www.watanabe.ac.jp/yoshikawa/>

姉妹園

幼保連携型認定こども園 越谷さくらの森

〒343-0011 埼玉県越谷市大字増林字城ノ上5987-1
幼稚園部門 TEL.048-966-0301
FAX.048-966-0318
保育園部門 TEL.048-960-1301
FAX.048-960-1302

幼保連携型認定こども園 みさとさくらの森

〒341-0003 埼玉県三郷市彦成4-321
幼稚園部門 TEL.048-958-3887
FAX.048-958-7200
保育園部門 TEL.048-950-0505
FAX.048-950-0506

幼保連携型認定こども園 戸頭さくらの森

〒302-0034 茨城県取手市戸頭4-5-7
幼稚園部門 TEL.0297-78-3801
FAX.0297-78-9754
保育園部門 TEL.0297-78-3803
FAX.0297-78-3804

幼保連携型認定こども園 霞ヶ関幼稚園

〒350-1109 埼玉県川越市霞ヶ関北6-3-1
TEL.049-231-1777
FAX.049-231-6588

幼稚園型認定こども園 柏ひがし幼稚園

〒277-0823 千葉県柏市布施新町1-5-10
TEL.04-7132-3415
FAX.04-7132-2460

保育所型認定こども園 吉川さくらの森

〒342-0041 埼玉県吉川市保1-21-7
TEL.048-984-5505
FAX.048-984-5506

関連校

越谷保育専門学校

(文部科学大臣・厚生労働大臣指定校)
〒343-0023 埼玉県越谷市東越谷3-10-2
TEL.048-965-4111
FAX.048-962-6161

吉川福祉専門学校

(厚生労働大臣指定校/埼玉県知事認可)
〒342-0041 埼玉県吉川市保1-23-14
TEL.048-984-4701
FAX.048-983-6800

学校法人ワタナベ学園本部

〒342-0041 埼玉県吉川市保1-21-7
TEL.048-981-0611
FAX.048-981-3133

学校法人ワタナベ学園 (仮称)幼稚園型認定こども園 吉川幼稚園

よしかわ ようちえん

2024 入園案内





一人ひとりを大切にし 個性を豊かに育てます



吉川幼稚園
園長 荒井一美

本園の教育

『のびのび遊ぶ中で培われるもの。それが生きる力につながります。』

子どもは、生き生きと「あそぶ」ことで大きく成長します。そして、友達といっしょにたくさん
の体験をすることでコミュニケーション能力・自尊心・最後までやりぬく力等を身につけて
いきます。

本園での日々の活動を通して、子ども達の「自己に関わる心の力」「社会性に関わる心の力」等、
幼児期にこそ身につけたい非認知能力の育成に力を入れています。

認定こども園とは

認定こども園（幼稚園型認定こども園）とは、幼稚園機能と保育園機能の両方を一体的に
提供するとともに、地域の子育て世帯向けの支援事業を実施する施設です。

3歳から5歳の教育標準時間認定（1号認定）のお子さまと、保育認定（2号認定）のお子
さまが、5時間程度の教育活動を一緒に行い、その後、保育認定のお子さまに保育を提供
いたします。

その他、地域における子育て支援を行う機能もあり、全ての子育て家庭を対象に、子育て
の不安に対応した相談活動や、親子の集いの場の提供等を行います。

吉川幼稚園の取り組み

こんな子どもを目ざしています



健康で
明るい子



約束を守り
お友達と仲良く
遊べる子



思いやり深く
心の広い子



物事に
感謝できる
心豊かな子

英語教育

●英語で遊ぼう

子ども達が将来国際社会
で活躍できるよう、カリ
キュラムの一環として
「英語で遊ぼう」があり
ます。外国の方を講師に
迎え英語で楽しく遊びま
す。カリキュラムの一環で週1回実施します。



幼児体育

本園では、専門の先生が
子ども達の体育指導に取
り組んでいます。最近の
子ども達は屋内外で身体
を思い切り動かすことが
少なくなっています。ま
た運動というと、技術を高めることに走りがちなのも
あります。本園では、遊びを中核にして、運動の楽し
さを体得させていきたいと考えています。幼稚園のお
友達といろいろな体験をする中で、協調性・規律・向
上心も育っていくように指導しています。カリキュラ
ムの一環で週1回実施します。



プレイルーム

子育て支援の一環として
未就園児の遊びをお手伝
いしています。保護者と
一緒にリトミックや詩を
歌ったり、お絵かき・折
り紙や工作等、製作活動を楽しんでいます。お友達と
も親しくなり、保護者同士の輪も広がります。どなた
でも参加できます。毎月2～3回主に火曜日を予定し
ています（無料）。



給食

園児たちの健康を考えたバ
ランスのとれた給食弁当を
実施しています。お友達と
の楽しい昼食のひと時をも
ちます。（年間10回程度お
弁当の日があります。）



預かり保育

家庭的な雰囲気の中、おやつなどを食べながら楽しい時間を過ごすことができます。

通常保育

1号認定	7:30~8:30 預かり保育	8:30~14:30(月・火・木・金) 教育時間	14:30~18:30 預かり保育
		8:30~13:30(水) 教育時間	13:30~18:30 預かり保育
2号認定 (標準時間)	7:00~18:00 保育時間		18:00~19:00 延長保育
2号認定 (短時間)	7:00~8:30 延長保育	8:30~16:30 保育時間	16:30~19:00 延長保育

◎夏休み、冬休み、春休みには、1日預かりも行っていきます。時間は認定区分によって異なります。

◎2号認定に限り、土曜日の預かり保育を実施します。

幼稚園での一日の活動と生活のながれ



1号

月・火・木・金 (8:30~14:30)
水 (8:30~13:30)
預かり保育利用者 (7:30~18:30)



2号 (標準時間)

月・火・水・木・金・土
(7:00~18:00)
延長保育利用者 (7:00~19:00)

登園・自由活動



戸外遊び・朝の体操

朝の活動
礼拝・クラス一斉活動

昼食 (給食)

戸外遊び等



降園



延長保育利用者降園

7:00
7:30
8:30
9:30
10:00
10:15
11:30
13:00
13:30
14:30
18:00
18:30
19:00



預かり保育利用者登園

登園・自由活動



戸外遊び・朝の体操

朝の活動
礼拝・クラス一斉活動

昼食 (給食)

戸外遊び等

(水) 降園

(月火木金) 降園

預かり保育利用者降園



年間スケジュール

4月

- 入園式 ● イースター礼拝
- 進級式 ● 保護者会総会

5月

- こどもの日 ● 避難訓練
- 個人面談 ● プレイルーム

6月

- 衣替え ● 花の日礼拝・訪問
- プール開き ● プレイルーム
- 土曜参観 ● 乳幼児サロン

夏

7月

- 親子観劇会 ● 七夕祭り
- 夏祭り ● お泊まり保育
- 縁日ごっこ ● 終業式
- プレイルーム ● 引き取り訓練
- ママさんサロン

8月

- 夏期保育 (夏ならではの保育を予定しています)

9月

- 始業式 ● 敬老の日
- プレイルーム ● 流しそうめん
- 運動会

10月

- 公開保育 ● 願書配布
- プレイルーム(入園説明会)
- 乳幼児サロン

11月

- 芋ほり遠足(年長)
- 願書受付 ● 感謝祭
- 焼きいも大会 ● 避難訓練
- 七五三 ● プレイルーム
- ママさんサロン

12月

- クリスマス生活発表会
- 餅つき大会
- 終業式 ● プレイルーム

1月

- 始業式 ● プレイルーム
- お正月遊び(かるた大会)

2月

- 豆まき ● 作品展
- 一日入園
- いちご狩り
- ドッジボール大会
- プレイルーム

3月

- ひな祭り ● お別れ会
- お別れ遠足
- 卒園式 ● 修了式
- プレイルーム

わくわく写真集



多くの体験が
学びになります

楽しい
イベントが
たくさん!

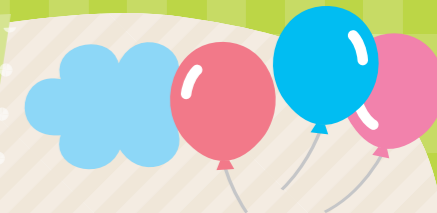

いちご狩り



クリスマス生活発表会



夏祭り



土曜参観



お泊り保育



縁日ごっこ



花の日礼拝・訪問



流しそうめん



餅つき大会



運動会



豆まき



芋ほり遠足

課外習い事

月曜日 ECC英語教室

ECCのレッスンでは「読む・書く・話す・聞く」の4つの力をバランスよく、園児が英語を話したくなるような、園児が主役の体験型レッスンを実施しています。ECC独自のオリジナル教材を使って、将来使える英語力を身につけていきます!



水曜日 ダンス教室

ダンス教室は技術向上だけが目的ではなく、個の成長を温かく見守る「教師」との出会いや同じ目標を持つ「仲間」に互いに支えられるといった、肉体的精神も丹念に磨いていく総合教育です。人との出会いを大切に、健やかな環境を整え、子ども達の大きな成長を目指します。



木曜日

スポーツクラブ

スポーツクラブでは、子ども達一人ひとりの個性を大切に、年齢と発達に合わせた運動を伸び伸びと行っています。様々な運動を通し、「意欲」や「自信」を培いながら、日々の練習に励んでいます。



サッカークラブ

サッカークラブでは、技術習得だけでなく「スポーツの楽しさ」「挨拶」「目を見て話を聞く」など、これからの生活に必要なルールやマナーを身につけ、スポーツを通じて人間づくりを目指しています。



金曜日

スキルアップ スポーツクラブ

スキルアップスポーツクラブでは、「最後まで諦めない」を合言葉に集団行動やけじめ・ルールなどの約束を守ること、苦手なことでも取り組む力がつくよう行っています。



本園の概要

(令和5年度現在)

●教職員数

計23名

園長	1名
副園長	1名
担任	8名
副担任	2名
プレイルーム・預かり保育担当	3名
保育補助	5名
運転手	3名

●学級数 計8クラス

年長	3クラス
年中	2クラス
年少	2クラス
満3歳	1クラス

●施設 計12室

保育室	8
遊戯室	1
預かり保育室	1
職員室	1
会議室	1

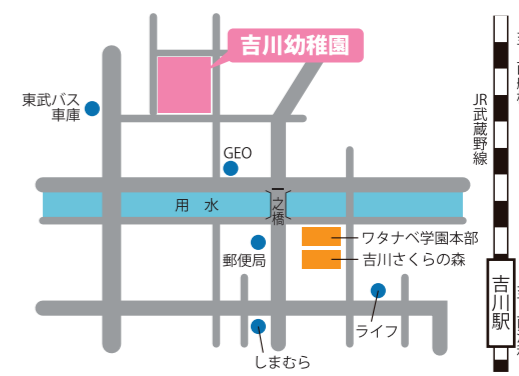

※参観見学は随時受け付けておりますので、お気軽にお電話ください。